



2017

외국인 유학생을 위한
대학생활안내

University Introduction

대학소개



특성화된 3개의 캠퍼스

GKS외국인정부장학금 지급대학
외국인을 위한 특별장학 제도 : Dong-A
Global Scholarship, Brain Dong-A 등

다양한 유학생 지원 제도

유학생 지원전담팀 구성
유학생을 위한 학습지원, 생활지원,
취업진로지원 프로그램
유학생 전용 강의시설 및 기숙사 운영

19만
동문파워



각계각층에서 활약하는
19만 동문파워
부산 최고의 사립대학

다양한 문화가 공존하는 글로벌 대학

전세계 35개국 출신의
유학생들이 만드는 작은 지구촌 문화

Contents

02 국제교류처 소개	다. 정보처리교육실 라. 글로벌 존 마. 보건진료소 바. 우체국 사. 학생상담센터 아. 증명서 발급기 자. 현금지급기(ATM) 차. 캠퍼스 주변 병원 및 보건소
03 2017학년도 학사일정	
04 출국 전 안내사항	
01 비자신청 및 입국절차	
02 비자신청 방법	
03 기숙사 안내	
04 픽업신청 방법 및 도착안내	
05 유학생 보험	
06 출국 전 준비물	
09 도착 후 해야할 일	
01 기숙사 입사	
02 외국인등록증 신청	
03 학생증 신청	
04 은행통장 개설	
05 핸드폰 개설	
10 캠퍼스 생활	
01 학부 신입생 수강신청 및 예비대학	
02 한국어 강좌	
03 유학생 지원제도	
04 유학생 행사	
05 유학생 장학제도	
06 셔틀버스 및 동아순환버스	
07 편의시설 이용안내	
가. 교내식당 및 카페테리아	
나. 도서관	
24 출입국 정보	
01 체류기간 연장	
02 등록사항 변경(체류지 변경) 신고	
03 체류자격 변경(비자변경): D-4 → D-2	
04 체류자격 변경(비자변경): D-2 → D-10	
05 시간제취업 허가	
06 전자민원 'Hi-Korea'	
27 부산생활정보	
01 부산 일반정보	
02 부산의 교통	
03 부산관광정보	
04 부산의 물가정보	
31 APPENDIX	
1) 각 학과(부)사무실 전화번호	
2) 캠퍼스 지도	

국제교류처 소개 ❖

국제교류처는 여러분들의 유학생생활을 위해 입학부터 졸업까지 유학생생활 전반에 대한 One-Stop Service를 제공하고 있습니다. 언어가 자유롭지 않은 새로운 환경에서 공부하고 적응하다 보면 예상치 못한 다양한 일들이 발생할 수 있습니다. 국제교류처는 유학생 여러분들의 즐겁고 안전한 유학생생활에 도움이 주기 위해 노력하고 있습니다. 언제든지 국제교류처를 방문해 주시기 바랍니다. 여러분의 동아대학 입학에 진심으로 환영합니다.

01 조직구성 및 담당업무



02 연락처

국제교류처 (홈페이지 <http://global.donga.ac.kr>)

■ 국제교류팀 : 051-200-6442~4, 6446~8

■ 국제지원팀 : 051-200-1491~3

- 입학 상담문의 : 051-200-1493 / 한국어강좌 : koreanedu@donga.ac.kr

학부·대학원 contact@donga.ac.kr

- 유학생 지원업무(비자, 체류, 장학금, 기숙사 등) 문의 : 051-200-1492 / global@donga.ac.kr

- 한국어수업 문의 : 051-200-1492/ jikyung@dau.ac.kr

03 위치

주소

부산광역시 중구 대청로 30-1,
동아대학교 석당 글로벌하우스 2층 B6-0206



2017학년도 학사일정 ❖

월별	일자	일정	
		한국어 강좌	학부/대학원
2017.2월	2.10.(금) ~ 2.18.(토)	-	1학기 수강신청
	2.13.(월) ~ 2.15.(수)	-	신입생 예비대학
3월	3.1.(수) 1학기	-	개강
	3.6.(월)	1학기 개강	
4월	4월 중	한국어 말하기 대회	-
	4.19.(수)~4.25.(화)	-	중간시험
5월	5월 초	1학기 문화체험	
	5.12.(금)	1학기 종강	-
6월	6.5.(월)	여름학기 개강	-
	6.13.(화)~6.19.(월)	-	기말시험
	6월 중	체육대회	-
7월	6.20.(화)~8.31.(목)	-	하계방학
	7월 중	전통문화체험	-
8월	8.14.(월)~8.18.(금)	-	2학기 수강신청
	8.18.(금)	여름학기 종강	-
9월	8월 말	-	신입생 예비대학
	9.1.(목)	2학기 개강	
10월	9.4.(월)	2학기 개강	-
	9월 말	대학축제 '대동제'	
11월	10.20.(금)~10.26.(목)	중간시험	-
	10월 말	인터내셔널 데이	-
12월	11.1.(수)	개교기념일(휴일)	
	11월 초	2학기 문화체험	-
	11.10.(금)	2학기 종강	-
	12.4.(월)	겨울학기 개강	-
2018.1월	12.18.(월)~12.23.(토)	-	기말시험
	12.24.(일)~2017.2.28.(수)	-	동계방학
	12월 말	글로벌 프렌즈(유학생 송년의 밤)	
2018.1월	1월 중	골든벨 퀴즈대회	-
2월	2.9.(금)	겨울학기 종강	-

출국 전 안내사항

01 비자신청 및 입국절차



02 비자신청 방법

가. 정규과정 입학 비자(D-2)

- 비자 발급 대상 : 대한민국 교육법의 규정에 의하여 설립된 대학교 또는 대학원에서 정규과정(학사, 석사, 박사)의 교육을 받고자 하는 사람
- 비자발급 신청방법 및 제출서류

신청방법	본인이 대한민국의 대사관 또는 영사관에 비자발급 신청서류 제출
제출서류	여권
	비자발급신청서
	수수료
	수학능력 및 재정능력심사 결정 내용이 포함된 표준입학허가서(학교에서 발송)
	최종학력증명서(제출서류 원본대조 후 학교에서 발송)
제출서류	재정입증서류: 미화 18,000불 이상의 잔고 증명서 등(제출서류 원본대조 후 학교에서 발송) ※ 잔액 증명서가 부모님 이름으로 되어 있을 시 가족관계증명서도 제출
	학교 사업자등록증(학교에서 발송)
	학교 한국어연수 계획서(학교에서 발송)

* 각 국가별로 제출서류가 다를 수 있으므로, 사증신청 전 반드시 각국 대한민국 영사관(대사관)으로 제출서류 문의하고 신청할 것

나. 일반연수 비자(D-4)

- 비자 발급 대상 : 대학부설 여학원에서 한국어를 연수하는 사람
- 신청방법 및 제출서류

신청방법	본인이 대한민국의 대사관 또는 영사관에 비자발급 신청서류 제출
제출서류	여권
	비자발급신청서
	수수료
제출서류	수학능력 및 재정능력심사 결정 내용이 포함된 표준입학허가서(학교에서 발송)

제출서류	입학 또는 재학을 입증하는 서류 (학교에서 발송)
	최종학력증명서(제출서류 원본대조 후 학교에서 발송)
	재정입증서류: 미화 9,000불 이상의 잔고증명서 등(제출서류 원본대조 후 학교에서 발송) ※ 잔액 증명서가 부모님 이름으로 되어 있을 시 가족관계증명서도 제출
	신원보증서(학비 등 체류에 필요한 경비지불능력을 입증하지 못하거나 법무부장관이 특히 필요하다고 인정하는 경우에 한함)
	학교 사업자 등록증(학교에서 발송)
	학교 한국어연수 계획서(학교에서 발송)

* 각 국가별로 제출서류가 다를 수 있으므로, 사증신청 전 반드시 각국 대한민국 영사관(대사관)으로 제출서류 문의하고 신청할 것

03 기숙사 안내(입학지원서에 기숙사 신청한 학생들만 입사 가능)

구분	시설	기숙사비	식비	호실 유형
한림생활관	가. 기본시설 : 침대, 책상, 의자, 서랍(거울, 신발장 포함), LAN케이블 나. 그 외 시설 : 식당, 휴게실, 인터넷카페, 세탁실, 독서실, 체력단련실	약 100만원 (6개월, 정규입사 기간 기준)	불포함 (식권구입 가능)	2인 1실 (1인실 없음)
석당글로벌 하우스 (유학생 전용 기숙사)	가. 기본시설 : 침대, 책상, 옷장, 신발장, 수납장 등 나. 그 외 시설 : 카페테리아, 휴게실(간이 조리실), 세탁실, 기도실 등	약 140만원 (6개월, 정규입사 기간 기준)	불포함 (간이조리실 있음)	
한누리타워 (교외숙소)	가. 기본시설 : 침대, 책상, 옷장, 신발장, 수납장 등 나. 그 외 시설 : 호실 내 조리실, 세탁실 있음 * 비고: 교외숙소 총 15개실 운영. 입사가능 인원 총 30명	약 120만원 (6개월, 정규입사 기간 기준)	불포함 (간이조리실 있음)	

- 유학생 전용 기숙사는 국제교류과에서 배정하며, 학생이 선택할 수 없습니다.
- 대학 사정에 따라 상기의 기숙사 이외에 교내·외 다른 기숙사에 배정될 수 있습니다.
- 상기 금액은 정규입사기간의 대략적인 기숙사비로, 입사일자에 따라 전체금액은 변동 될 수 있습니다. 정확한 기숙사비는 입사일에 자세히 안내합니다.
- 기숙사에는 개인이불을 제공하지 않습니다. 입국 후 개별적으로 구입하거나, 개인이불을 가지고 올 수 있습니다. 단, 석당 글로벌하우스는 이불을 대여하고 있으니, 필요한 경우 입사 시 신청하면 됩니다.



04 픽업신청 방법 및 도착안내

가. 신청방법

- 비자 발급 후 동아대학교와 입국 날짜를 상의하고, 이후 픽업 신청서와 비행기표를 이메일(koreanedu@donga.ac.kr)로 제출
- 신청서 다운로드 : <http://global.donga.ac.kr>(커뮤니티-자료실)에서 다운로드 가능

나. 픽업기간 : 개강식전 1주일 동안만 가능

- 부득이한 사정으로 개강식 이후에 입국하는 학생은, 비자를 발급받은 후 비행기표 구매하기 전에 이메일로(koreanedu@donga.ac.kr) 도착일자 상의할 것

다. 픽업가능 장소 : 김해공항, 부산역, 부산국제여객터미널

※ 대학 기숙사에 입사하지 않는 학생들에게는 픽업서비스를 제공하지 않습니다.

김해공항에서 개인숙소로 이동하는 경우

| 김해공항 승차장 안내도 |



- 리무진 버스 : 서면·부산역 방면(요금: 6,000원), 해운대·남천동 방면 운행 (요금: 7,000원)
- 지하철 : 부산-김해 경전철 공항역에서 3호선 대저역 또는 2호선 사상역에서 환승
- 택시 : 남포동까지 약 15,000원, 서면까지 약 20,000원

개별적으로 한국어강좌 개강식에 참석하는 경우

- 지하철 이용시 : 지하철 1호선 '토성역' 2번 출구에서 동아대학교 방면으로 도보 5분
- 택시 이용 시(김해공항-동아대학교 부민캠퍼스)
 - 요금: 15,000원 내외
 - 승차시 "동아대학교 부민캠퍼스로 가주세요" 라고 말합니다.

05 유학생 보험

- 동아대학교에 유학하는 모든 유학생은 의무적으로 보험가입을 해야 합니다.
 - 1) 개인 가입의 경우: 보험가입증서 사본을 국제교류과에 제출
 - 2) 유학생 단체보험(동아대학교 지정) 가입하고자 하는 경우: 국제교류과에서 신청
 - 비용 : 약 150,000원 내외(1년 기준)
 - 보장내용, 보험플랜, 지급 시 유의사항, 청구방법은 아래 홈페이지 참고
- http://www.foreignerdb.com/student/student_apply.asp?sn=donga

06 출국 전 준비물

중요 준비물	
여권	사본을 따로 보관할 것
비자 허가서	대사관으로부터 받은 것, 사본 소지
사진	여권용으로 여러 장 준비 (여권 분실 시, 또는 학생증 발급용으로 활용)
항공권	영문이름(여권명과 동일), 출국일자 확인할 것
환전	한국 돈(달러, 위안화, 엔화 정도는 한국에서 환전가능)
신용카드	해외에서 사용가능한 카드인지 사전에 확인
국제전화	현금 없이 간단히 쓸 수 있는 후불식 전화신청
국제학생증	시외버스나 레스토랑 등에서 학생할인 가능
국제 운전 면허증	렌트카로 여행할 사람에게겐 필수
유학생 보험	본국에서 가입하는 경우, 가입증서 사본 준비

! **중요준비물 외**

- ① 기본적으로 학습에 필요한 것들, 사전이나 책, 문구류
- ② 한국에서 생활하는 데 필요한 생활용품, 개인물품, 옷, 신발, 생리용품(여학생), 세면도구, 화장품, 안경(렌즈 포함)
- ③ 개인적으로 입맛이 안 맞을 경우를 대비한 향신료(상온에서 장기 보관이 가능한 물품)
- ④ 건강을 위한 상비약품 및 개인약품
- ⑤ 부산이라도 겨울에는 바람이 강해 춥기 때문에 따뜻한 옷 준비
- ⑥ 증명사진(흰색 바탕), 가족사진, 여분의 돈
- ⑦ 개인이 사용하는 전자제품, 노트북, 핸드폰 & 충전기, 멀티탭 (사용전력: 220V)
- ⑧ 기타 필요한 개인물품

한국유학생을 위한 참고사이트

스터디 인 코리아	http://www.studyinkorea.go.kr/ko/sub/overseas_info/life/life_reort.do
부산국제교류재단	http://www.bfia.or.kr/contents/b2.asp
한국어학습사이트	http://www.kosnet.go.kr/index.do http://efka.co.kr/



도착 후 해야 할 일

01 **기숙사 입사(기숙사 신청자에 한함)**

- 가. 방배정 확인 후, 입사등록(서약서, 비품점검표 제출)
- 나. 기숙사비 납부 : 입사일 기준으로 계산한 최종 입사비 확인 후, 입사일로부터 1일 이내 납입
- 다. 건강검진결과표 제출(국내기관에서 발급한 결과표로, 입사일로부터 2주 이내 제출)

02 **외국인등록증 신청**

- 가. 신청기간 : 입학 후 14일 이내
- 나. 신청방법 : 출입국관리사무소 직접신청(www.hikorea.go.kr 방문예약) 및 유학생 담당자 대리 신청
- 다. 준비물 : 통합신청서(지정양식), 여권, 수감증명서(또는 재학증명서), 체류지 입증서류, 신체검사지, 사진(흰색배경) 1장, 수수료 3만원

03 **학생증 신청**

- 가. 최초 발급신청 시 : 입국 후 국제교류과 유학생지원 담당자에게 신청, **발급수수료 없음**
- 나. 재발급 신청 시
 - 준비물 : 증명사진(3*4 사이즈) 1장, 수수료 5,000원
 - 신청 : 한국어 연수생-국제교류과, 학부생 및 대학원생-소속학과 사무실
 - ※ 학생증은 충전식 교통카드로 사용가능하며, 기숙사 출입카드로도 사용됨

04 **은행통장 개설**

- 여권 또는 외국인등록증 사본 소지하고 인근 은행지점에서 개설
- ※ 개설한 은행계좌의 ATM 현금인출 카드는 외국인등록증 소지지만 신청가능

05 **핸드폰 개설**

- 가. 개설방법 : 통장계좌 개설 후 외국인등록증 소지하고, 각 통신사(SK, KT, LG) 대리점 방문하여 신청
- 나. 요금 : 매월 약 40,000원 ~ 50,000원(요금제 및 개인에 따라 상이, 핸드폰 기계값 별도)
- 다. 통신사 정보
 - SK <http://www.tworld.co.kr/>
 - KT <http://www.olleh.com/>
 - LG <http://www.uplus.co.kr/>

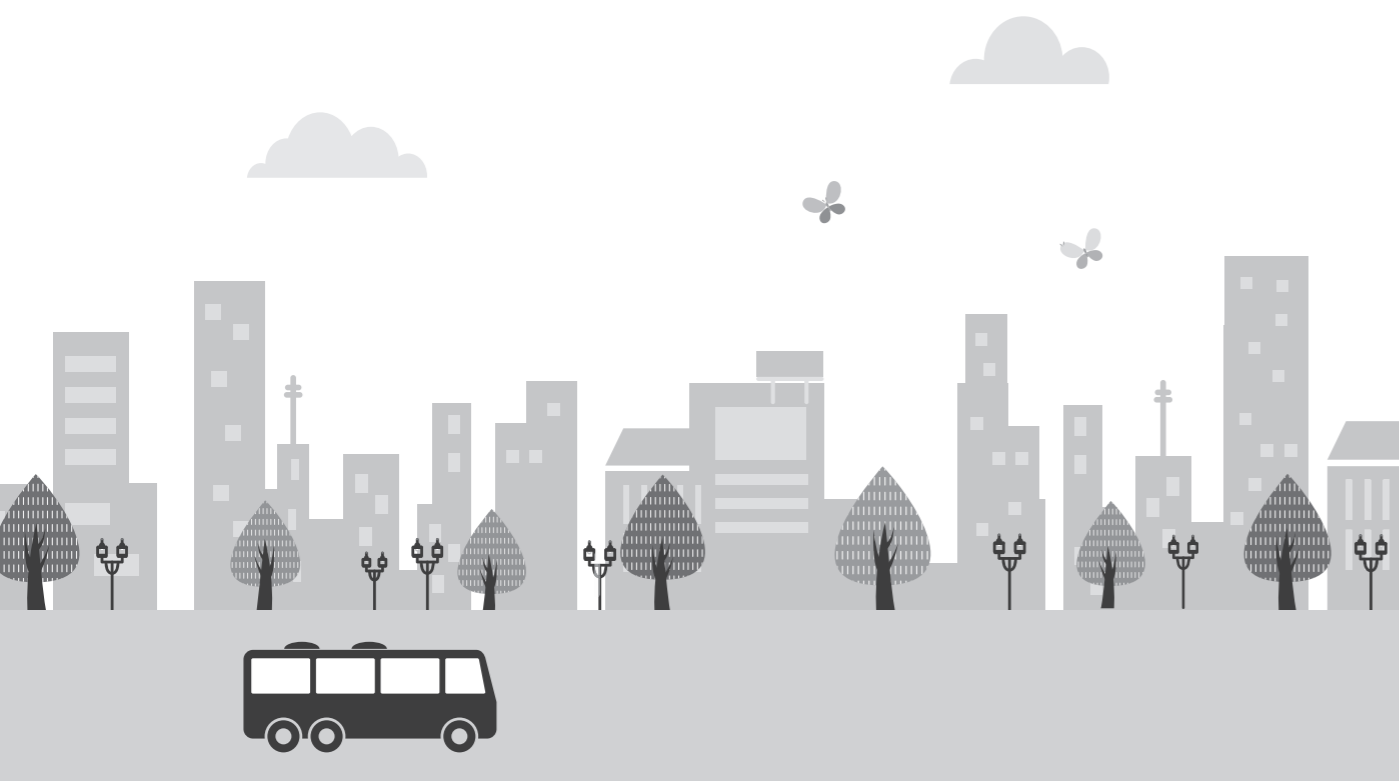

01 캠퍼스 생활 ✨

01 학부 신입생 수강신청 및 예비대학

가. 수강신청

- 신청기간 : 2017.2월 중순, 8월 중순
- 신청방법 : 신청하고자 하는 교과목 온라인 등록(예비대학에서 상세히 안내)

나. 예비대학 : 2017.2.13.(월) ~ 2.15.(수)

구분	주제	안내사항
1일차	개학식 및 일정안내 국제교류처 소개 학사안내 및 수강신청	행사 일정안내/ 참가자 자기소개/ 국제교류과 소개 학사일정/졸업(수료)학점/시험/성적평가 등 학사 전반 안내 온라인 수강신청 및 학생정보시스템 사용 안내
2일차	유학생생활 안내 캠퍼스 안내 수료식	비자, 체류/ 유학생보험/ 유학생 지원제도 등 안내 학교시설/ 교내 주요부서 안내 퀴즈타임/상품증정/수료증 수여
3일차	문화체험	사물놀이 및 한지공예 등 전통문화체험 레일바이크 체험 및 와인동굴 견학

※ 경영대(학부) 예비대학 일정: 2.15.(수)~2.18.(금) 별도 안내

※ 대학원생은 소속 대학원에서 개별 안내

02 한국어 강좌

가. 수업과정 안내

1) 정규과정

- 개설학기 : 연 4회(매학기 10주, 200시간)
- 수업시간 : 1일 4시간, 주5일 수업(월~금)

〈2017년 연간일정〉

학기	연수기간	등록기간	개강식
1 학기	2017. 03. 06.(월) ~ 2017. 05. 12.(금)	2017. 12. 19.(월) ~ 2017. 01. 06.(금)	2017.03.06.
여름학기	2017. 06. 05.(월) ~ 2017. 08. 18.(금)	2017. 03. 20.(월) ~ 2017. 04. 07.(금)	2017.06.05.
2 학기	2017. 09. 04.(월) ~ 2017. 11. 10.(금)	2017. 06. 19.(월) ~ 2017. 07. 07.(금)	2017.09.04.
겨울학기	2017. 12. 04.(월) ~ 2018. 02. 09.(금)	2017. 09. 11.(월) ~ 2017. 09. 29.(금)	2017.12.04.

2) 특별과정

- TOPIK 대비반 : 각 학기별로 한국어능력시험(TOPIK) 대비를 위한 수업개설
- 한국어 보강수업 : 보강이 필요하다고 판단되는 경우, 한국어수업 상시 개설

나. 신규 입학생 오리엔테이션(각 언어권별 실시)

- 일시 : 한국어강좌 개강일
- 장소 : 석당 글로벌하우스 (세부장소는 입국 전 안내 메일 및 자료에 공시)

- 안내사항 : 외국인등록, 보험, 레벨테스트, 통장개설 등 신규생 주요내용 공시

다. 한국어강좌 교재 구입

- 판매장소 : 석당 글로벌하우스 2층 사무실
- 금액 : 50,000원(급별 세트 판매만 허용)
- 판매기간 : 개강 첫 주 월~금(09:00 ~ 17:00)
- 비고 : 부민캠퍼스 내 구내 서점에서 개별구입도 가능

※ 2017년 한국어능력평가(TOPIK) 시험 일정 (홈페이지: <http://www.topik.go.kr/>)

구분	접수기간	시험일	접수방법
제 51회	2017.01.02.(월) ~ 01.11.(수) 18:00(10일간)	3.19.(일)	온라인접수 (개인, 단체접수)
제 52회	2017.02.06.(월) ~ 02.15.(수) 18:00(10일간)	4.16.(일)	
제 53회	2017.05.15.(월) ~ 05.24.(수) 18:00(10일간)	7.16.(일)	
제 54회	2017.08.14.(월) ~ 08.23.(수) 18:00(10일간)	10.22.(일)	
제 55회	2017.09.04.(월) ~ 09.13.(수) 18:00(10일간)	11.19.(일)	

03 유학생 지원제도

구분	제도명	세부내용
생활 지원	유학생 서포터즈	<ul style="list-style-type: none"> • 프로그램명 : 국제교류도우미, 정부초청장학생 도우미, 글로벌멘토 등 • 내용 : 유학생들의 한국생활 정착지원, 언어 및 문화 교류, 미션수행 등
	지도교수제	<ul style="list-style-type: none"> • 대상 : 학부, 대학원 외국인 유학생 • 내용 : 학과별 평생지도교수 지정, 학기별 정기상담 및 간담회 실시
	유학생 특별상담	<ul style="list-style-type: none"> • 대상 : 어학연수, 학부 및 대학원 신규생 및 재학생 • 내용 : 학사, 진학, 취업, 생활지원 등 유학생생활 전반에 관한 상담 • 시기 : 입학시즌 또는 상시
	유학생 교내 인턴제도	<ul style="list-style-type: none"> • 대상 : 학부, 대학원 재학 중인 외국인 유학생 • 내용 : 국제교류과 행정업무 보조, 입시서류 번역 등 입시업무 지원 • 비고 : 월별 인턴십 지원금 지급
	유학생 학생회 지원	<ul style="list-style-type: none"> • 대상 : 각 국가별 유학생회 • 내용 : 상시 간담회 실시, 학생회 프로그램 및 학교별 대항전 지원 등 • 비고 : 학생회 행사시 유학생 지원 담당자에게 신청

학습 지원	글로벌 학습튜터링	<ul style="list-style-type: none"> 대상 : 학부 외국인 신, 편입생 전원 내용 : 한국인 재학생과 외국인 유학생의 1대 1 전공학습 튜터링 비고 : 동일학과 및 동일계열 튜터 매칭
	토픽응시 지원	<ul style="list-style-type: none"> 대상 : 학부생(어학연수생, 대학원생 제외) 토픽응시로 지원 : 응시자에게 30,000원 지급(10,000원은 본인부담) 토픽장학금 지원 : 해당급수 최초 취득 시에만 지급
	토픽대비 /한국어 보강 지원	<ul style="list-style-type: none"> 학생개별 진도 및 한국어 수준에 따라 대학이 필요하다고 판단되는 경우, 상시 보강수업을 개설하여 학습지원
취업 지원	글로벌 리더스클럽	<ul style="list-style-type: none"> 대상 : 학부 3, 4학년 외국인 유학생 목적 : 본교 외국인 유학생 취업역량강화 및 진로지도 지원자격 : 한국어능력시험(TOPIK) 4급이상, 평점평균 3.0 이상 지원내용 : 취업지도, 그룹스터디 실시, 취업특강 및 취업캠프 참가 등
	유학생 인재록	<ul style="list-style-type: none"> 목적 : 유학생 기초정보가 기재된 인재록 제작(취업용 메이크업 및 사진촬영은 대학에서 지원) 활용용도 : 동문회 및 지역업체 배포하여 시간제취업과 취업자료로 활용
	유학생 취업특강	<ul style="list-style-type: none"> 목적 : 외국인 유학생 취업역량강화 및 진로교육, 한국취업전략 수립 지원 대상 : 학부(3~4학년) 및 대학원 유학생

04 유학생 행사

행사명	내용	시기
신입생 예비대학	학교 안내 및 학사, 생활 안내	매 학기 초
유학생 문화체험	문화유적지 및 관광명소 방문	학기별 1회(5월, 11월)
글로벌 프렌즈	유학생 송년의 밤 행사	12월 말
한국어 말하기대회	유학생 한국어말하기 대회	5~6월 중
한국어 백일장	한국어 작문쓰씨 대회	10~11월 중
International Day	각 국가별 문화소개	10월



05 유학생 장학제도

가. 학부

- 대상 : 외국인 유학생 신, 편입학 특별전형으로 입학한 자
- 장학금 종류

구분	장학금 종류	대상	수혜금액
신입생	외국인 우수 신입생 장학금 A·B·C	한국어능력시험(TOPIK) 5급 이상 취득자	A : 입학 학기 수업료 전액 (입학금 제외)
		한국어능력시험(TOPIK) 3급 이상 취득자 또는 영어능력시험 성적 취득자	B : 입학 학기 수업료 50% (입학금 제외)
		'수업료 전액' 또는 '수업료 50%' 장학금 지급 자격요건에 해당되지 않는 자	C : 입학 학기 수업료 30% (입학금 제외)
재학생	외국인 성적우수 장학금 A·B·C·D	직전학기 성적순위 10% 미만	A : 수업료 전액
		직전학기 성적순위 40% 미만	B : 수업료 70%
		직전학기 성적순위 60% 미만	C : 수업료 40%
		직전학기 성적순위 80% 미만	D : 수업료 20%

나. 대학원

- 매 학기 평균 85점 이상 성적유지 학생에게 외국인 장학금 지급
- 수업료 전액 외국인 장학금 없음

장학금 종류	대상	수혜금액
외국인 장학금 B	한국어능력시험(TOPIK) 4급 혹은 TOEFL PBT 500, CBT 173, IBT 61, TEPS 500, IELTS 5.0 이상인자	B : 수업료 70%
외국인 장학금 C	한국어능력시험(TOPIK) 3급 혹은 TOEFL PBT 400, CBT 97, IBT 32, TEPS 400, IELTS 3.5 이상인자	C : 수업료 50%
외국인 장학금 D	국외 자매대학 출신 학생	D : 수업료 25%

06 셔틀버스 및 동아순환버스

가. 캠퍼스간 셔틀버스

캠퍼스간 이동을 위한 학교 통학차량 (무료 운행)

토·일요일, 법정공휴일 및 방학기간 중에는 운행하지 않음

주간 출발시간 (정류소 : 각 캠퍼스 정문)		
승학캠퍼스	구덕캠퍼스	부민캠퍼스
07:50	08:20	08:30
07:50	-	10:00
10:20	-	11:00
11:20	-	12:00
12:20	-	13:00
13:20	-	14:00
14:20	-	15:00
15:20	-	16:00
16:20	-	17:00
17:20	-	17:50
17:20	17:50	18:00

야간 출발시간 (정류소 : 각 캠퍼스 정문)		
승학캠퍼스	구덕캠퍼스	부민캠퍼스
18:30	-	19:00
19:30	-	20:10
21:00	-	22:00

나. 동아순환버스

- 캠퍼스 주변(지하철역 → 캠퍼스)을 통행하는 순환버스(유료 운행)

- 이용요금 : 1,010원(버스 또는 지하철로 환승 시, 할인적용)

구분	운행노선	운행시간	비고
승학캠퍼스 ↔ 하단 지하철역	공대1호관 ↔ 하단지하철역 (6번 출구)	07:00~14:00	평일 : 5~10분 간격 토·일요일 및 방학 : 10~15분 간격 운행
	한림생활관 ↔ 하단지하철역 (6번 출구)	14:00~23:00	
한림생활관 ↔ 야구 연습장(학교 앞)	한림생활관 ↔ 야구연습장 (학교 앞)	07:00~17:00	평일 10~20분 간격 토·일요일 및 법정공휴일에는 운행하지 않음 ※방학기간에는 운행하지 않음

〈동아순환버스 노선〉



DONG-A Shuttle Bus



08 편의시설 이용안내

가. 교내식당 및 카페테리아

1) 교내식당

이용방법 : 식당입구에 설치된 식권발매기에서 식권구입 후 배식코너에 제시

캠퍼스	시설명	메뉴 및 가격	위치	운영시간
부민	학생회관	김밥 1,500원, 라면 1,500원 정식 2,500원~3,000원	종합강의동 지하1층	08:30~18:30
	국제관	비빔밥, 덮밥 등 3,000원~4,000원	국제관 지하1층	08:00~19:00
	교수회관	정식 4,500원, 특식 5,000원		11:40~18:30
	So Pasta	파스타 4,900원~ 피자 5,900원~ 필라프 6,600~		11:00~20:00
	머슴	떡볶이 2,000원, 어묵 1,500원 주먹밥 2,500원~4,500원 토스트 2,500원, 음료 1,000원~		11:00~20:00
승학	학생식당	김밥 2,000원, 라면 2,000원 정식 2,500원, 특식 3,000원	학생회관	08:30~18:30
	도서관 식당	김밥 2,000원, 라면 2,000원 정식 3,000원	도서관 지하1층	08:30~18:30
	교수회관	정식 4,500원, 특식 5,000원	교수회관	11:40~18:30
	Lounge D	파스타 5,000원~ 피자 5,000원~ 돈까스 6,000원	공과대학 1호관	08:30~10:30 11:00~20:00



2) 매점

캠퍼스	시설명	위치	운영시간
승학	학생회관 매점	승학캠퍼스 학생회관	08:30~18:30
	도서관 매점	승학캠퍼스 도서관	
	공대 매점	승학캠퍼스 공과대학	
부민	종합강의동 매점	부민캠퍼스 종합강의동	08:30~18:30
	국제관 매점	부민캠퍼스 국제관	



3) 카페테리아

캠퍼스	시설명	위치	운영시간
승학	학생회관 카페	승학캠퍼스 학생회관	08:30~18:30
	도서관 카페	승학캠퍼스 도서관	
	인문대 카페	승학캠퍼스 본관	
부민	종합강의동 카페	부민캠퍼스 종합강의동	08:30~18:30
	국제관 카페	부민캠퍼스 국제관	
	박물관 카페	부민캠퍼스 박물관내	09:00~15:00





나. 도서관 (도서관 이용법 <https://prezi.com/o9buodnzcwwo/presentation/>)

1) 이용시간

부민도서관(부민캠퍼스)

구분	월 ~ 금요일	토요일	일 · 공휴일
자료실	09:00~22:00	09:00~13:00	-
그룹스터디실	09:00~21:00	-	-
열람실	05:00~24:00	05:00~24:00	05:00~24:00

승학도서관(승학캠퍼스)

구분	월 ~ 금요일	토요일	일 · 공휴일
자료실	09:00~22:00	09:00~13:00	-
전자정보자료실	09:00~17:00	-	-
열람실	05:00~24:00	05:00~24:00	05:00~24:00
그룹스터디실	09:00~21:00	-	-

2) 좌석발급시스템 이용안내

- 좌석배정기에서 학생증을 스캐닝한 후 사용하고자 하는 열람실을 터치스크린에서 지정하고, 원하는 좌석번호를 터치하면 번호표가 자동으로 출력됩니다.
- 배정받은 좌석은 5시간을 이용할 수 있으며 2회 연장이 가능합니다. (최대 15시간 이용 가능) 좌석배정을 연장할 경우 종료 1시간 전부터 좌석배정기에서 학생증을 스캐닝 하여야하며, 연장시점부터 5시간을 이용할 수 있습니다.
- 좌석배정 후 이용기간 중에 퇴실할 경우, 타 이용자를 위하여 좌석배정기에서 좌석을 반납한 후 퇴실합니다.

구분	실별	좌석수(석)	이용시간	시험기간
승학도서관	4층 그룹스터디실	108	09:00~21:00	04:00~02:00 next day
	5층 제1열람실	1,102	05:00~24:00	
부민도서관	자료실, 그룹스터디실	518	09:00~22:00	09:00~22:00
	열람실(4~5층)	690	05:00~24:00	04:00~02:00 next day

※ 한국어 연수생 소지자는 도서관 이용 시, 도서 열람은 가능하나 도서 대출은 불가능



다. 정보처리교육실

수업이 없을 시에는 학생들이 리포트 작성 및 자료 검색을 위해 컴퓨터 또는 인터넷을 자유롭게 이용

- 1) 사용방법 : 학생증 제시한 후, 컴퓨터 및 프린터기 사용
- 2) 시설현황

	구분	위치	전화번호	좌석수	학기 중 개방시간	방학 중 개방시간
승학	인문과대학 A	A601	200-6821	52	월~금 09:00~22:00	개방안함
	인문과대학 B	A306	200-6822	47	월~금 09:00~17:00	월~금 09:00~17:00
	자연과학대학	E5206	200-6823	41	월~금 09:00~17:00	개방안함
	생명자원과학대학	M6334	200-6825	41	월~금 09:00~17:00	개방안함
	공과대학 A	P4304	200-6826	47	월~금 09:00~17:00	개방안함
	공과대학 B	P2201	200-6827	62	월~금 09:00~22:00	월~금 09:00~17:00
	스포츠과학대학	G8309	200-6829	99	월~금 09:00~17:00	월~금 09:00~17:00
	정보전산원 B	7105	200-6830	97	월~금 09:00~22:00 토 10:00~16:00	월~금 09:00~18:00 토 10:00~16:00
부민	학생회관	Q309	200-6831	45	월~금 09:00~17:00	개방안함
	사회과학대학	BA0505	200-8447	47	월~금 09:00~22:00	월~금 09:00~17:00
	법과대학	LS204	200-8556	82	월~금 09:00~22:00 토 10:00~16:00	월~금 09:00~18:00 토 10:00~16:00
	경영대학	BC0104	200-8448	54	월~금 09:00~22:00	월~금 09:00~17:00
	인터넷 카페	BC0101	200-8445	50	월~금 09:00~17:00	개방안함



Global Zone



라. 글로벌 존 (<http://globalzone.donga.ac.kr/>)

한국인 재학생과 유학생 문화교류 및 만남의 장, 원어민 강사와의 외국어 학습 공간

캠퍼스	위치	운영시간	연락처
부민	국제관 1층	09:00~17:00	051-200-8783
승학	인문과학대학 401호		051-200-6059

이용시설

- A/V Zone : 영화, 뉴스, 드라마, 교양 등 각종 위성방송 시청을 위한 공간
- Reading Zone : 해외대학, 유학, 연수에 대한 정보를 얻고, 해외 신문 및 잡지, 원서를 열람할 수 있는 공간
- Internet Zone : 인터넷 서비스 공간
- Meeting Room : 스터디 그룹 및 Small Group 워크샵 할 수 있는 공간
- Cafe : 커피 마시며 외국어 학습 및 이용자 간의 교류 할 수 있는 공간

마. 보건진료소 (<http://health.donga.ac.kr/>)

응급처치, 외상 및 화상치료, 예방접종, 건강 상담, 보건교육 담당

캠퍼스	위치	운영시간	연락처
부민	법과대학 1층	9:00~17:00 휴일 및 주말(토·일) 휴무	051-200-8465
승학	학생회관 지하1층		051-200-6331~2

바. 우체국

캠퍼스	위치	운영시간	연락처
부민	정문에서 오른쪽으로 도보 5분 (토성동 지하철 2번 출구 옆)	09:00~17:00 휴일 및 주말(토·일) 휴무	051-244-0014
승학	공대 1호관 1층		051-202-0148

사. 학생상담센터 (<http://guide.donga.ac.kr/>)

개인상담(진로, 대인관계, 정서문제 등), 집단상담(10~15명 소그룹 상담)

온라인 상담, 성폭력 상담, 각종 심리검사 실시

캠퍼스	위치	운영시간	연락처
부민	종합강의동 L층 BC-B 102-1호	9:00~17:00 휴일 및 주말(토·일) 휴무	051-200-8775~6
승학	학생회관 3층		051-200-6071, 6473

아. 증명서 발급기

- 1) 증명서 종류 : 졸업, 졸업예정, 성적, 재학, 휴학, 재적, 수료, 제적, 교직이수예정, 복학예정
- 2) 수수료 : 재학생 및 휴학생 - 국문증명서 500원 / 영문증명서 1000원

캠퍼스	비치장소	이용시간	증명서	결제방법
부민	사회과학대학 로비	연중, 24시간	국문, 영문	현금, 휴대폰, 신용카드, 체크카드, 마이비
승학	인문과학대학 지하2층 로비 한림도서관 지하1층			

3) 증명서 발급순서

학부 또는 대학원 클릭 ⇒ 학생정보시스템 ID 및 Password 입력, 로그인 ⇒ 확인 ⇒ 증명서 종류 선택 ⇒ 발급 매수 입력 ⇒ 확인 ⇒ 증명 수수료 결제 ⇒ 인쇄

※ ID(학번) 및 Password(비밀번호)를 모르는 경우, 국제교류과(200-6446~8)로 문의

자. 현금지급기(ATM)

캠퍼스	위치	이용은행
부민	종합강의동 1층 로비	BS은행, NH은행, 국민은행
	국제관 지하1층	NH은행
승학	법학전문대학원	BS은행, 하나은행
	인문과학대학 로비	BS은행, NH은행
	공대1호관	BS은행, NH은행
	한림도서관	BS은행, 국민은행
	한림생활관(기숙사)	BS은행

차. 캠퍼스 주변 병원 및 보건소

캠퍼스	구분	병원명	위치	전화번호
부민	대학병원	동아대병원	동아대 구덕캠퍼스	051)240-2000
		부산대병원	서구 구덕로	051)240-7000
	종합병원	메리놀병원	중구 대청로	051)465-8801
	내과	속튼튼 원내과 의원	서대신동	051)243-7515
		우리들내과의원	중구 대청로	051)256-7533
	치과	뷰티플란트치과의원	부민캠퍼스 정문앞	051)245-7928
	피부과	김스피부과	서대신동	051)246-9999
	산부인과	구세산부인과	서구 충무동	051)253-5555
	안과	바른성모안과	충무동	051)242-0075
	보건소	서구보건소	서구 부용로	051-240-4851
승학	준종합병원	오케이오병원 (정형외과, 내과, 외과, 영상의학과)	하단오거리(당리동 방면)	051)204-7775
		삼성내과	하단오거리(을숙도 방면)	051)208-5566
	내과	중앙1내과	하단오거리(당리동 방면)	051)207-7276
		굿월치과 하단점	하단오거리 경부빌딩(을숙도 방면)	051)209-6000
	피부과	아름다운 피부과	하단오거리	051)204-8114
	산부인과	참여성의원	하단오거리(을숙도 방면)	051)291-0600
	안과	삼성안과	하단오거리(당리동 방면)	051)204-2275~6
	보건소	사하구 보건소	지하철 신평역 1번 출구 부근	051)220-5701

보건소 가는 길

• 서구 보건소(부민 캠퍼스)



- 위치 : 부산광역시 서구 부용로30(부용동2가)
지하철 1호선 동대신역 8번 출구
- 전화번호 : 051) 240-4791

• 사하구 보건소(승학 캠퍼스)



- 주소 : 부산광역시 사하구 하신번영로127번길 2(신평동)
- 전화번호 : 051) 220-5701
- FAX번호 : 051) 220-5709
- 위치 : 지하철 신평역(3번출구)에서 도보로 5분거리

출입국 정보 ❖

01 체류기간 연장

- 가. 신청기간 : 체류만료일 4개월 전부터 신청 가능
- 나. 신청방법 : 출입국관리사무소 직접신청(www.hikorea.go.kr 방문예약) 및 유학생 담당자 대리 신청
- 다. 준비물 : 통합신청서(작성), 여권, 외국인등록증, 재학(성적)증명서, 체류지 입증서류, 수수료 6만원
 ※ 학기초과자 및 수수료(논문준비)는 지도교수확인서 등 추가서류 필요

02 등록사항 변경(체류지 변경) 신고

- 가. 신청기간 : 변경일로 14일 이내
- 나. 신청방법 : 출입국관리사무소 직접신청(www.hikorea.go.kr 방문예약)
- 다. 준비물 : 통합신청서(작성), 여권, 외국인등록증, 등록사항 변경을 입증하는 서류(임대차 계약서 등)

03 체류자격 변경(비자변경): D-4 → D-2

- 가. 신청기간 : 체류자격 변경일(입학일) 이전 반드시 신청
- 나. 신청방법 : 출입국관리사무소 직접신청(www.hikorea.go.kr 방문예약) 및 유학생 담당자 대리 신청
- 다. 준비물 : 통합신청서(작성), 사진, 여권, 외국인등록증, 표준입학허가서, 등록금납입 증명서류(영수증), 은행잔고증명서, 체류지입증서류, 수수료 13만원(외국인등록증 재발급비 3만원+ 자격변경 10만원)

04 체류자격 변경(비자변경): D-2 → D-10

- 가. 신청기간 : 체류기간 만료일 이전 신청
- 나. 신청방법 : 출입국관리사무소 직접신청(www.hikorea.go.kr 방문예약)
- 다. 준비물 : 통합신청서(작성), 사진, 여권, 외국인등록증, 졸업증명서, 성적증명서, 체류지입증서류, 구직활동계획서, 수수료 10만원

05 시간제취업 허가

- 가. 대상 : D-2 및 D-4 비자 소지 유학생
 - D-4 비자 소지자는 입국일로부터 6개월 이후 출석률 및 학업태도 등 고려하여 담당교사 및 해당 담당자가 허가 시 가능
- 나. 허용분야(업종) : 통역·번역, 음식점·면세점 판매 보조, 일반사무보조 등
- 다. 허용시간
 - 학부(어학연수)과정 : 주당 20시간 이내
 - 석·박사과정 : 주당 30시간 이내
 - 석·박사 수료 후 논문준비 : 주당 30시간 이내
 ※ 학기 중 주말(토요일 포함) 및 방학 중 무제한(주당 허용시간 산정 시 제외)

- 라. 신청방법 : 출입국관리사무소 직접신청(www.hikorea.go.kr 방문예약)
- 마. 준비물 : 외국인등록증, 시간제취업 확인서
 ※ 직전학기 기준 출석률 70%, 평점 C+(2.5)이하인 자는 학업과 취업의 병행이 곤란하다고 판단되어 불허할 수 있음

06 전자민원 'Hi-Korea'

- 가. 웹사이트 주소 : www.hikorea.go.kr
- 나. 회원가입 : 성명 및 외국인등록번호 입력, 아이디 및 비밀번호 설정
- 다. 신청절차 : 회원가입 후, 해당민원 신청 → 수수료 결제(신용카드, 계좌이체 등)
- 라. 신청가능 민원업무 : 체류기간 연장, 시간제취업 허가, 등록사항·체류지 변경
 ※ 출입국관리사무소 방문시, 반드시 방문예약 신청 후 전용창구 방문(당일예약 불가)



‘Hi-Korea’ 가입 절차



1 회원가입 신청



2 이용약관 동의



3 정보입력(성명 및 외국인)



4 방문예약 신청

부산생활정보

01 부산 일반정보

인구	3,586,079명(외국인 35,116명 포함) / 2012년 12월 31일 기준
규모	총면적 765.9km ²
기온	+22℃~+30℃(August), -7℃~+1℃(January)
시간	GMT+9(한국기준시각 KST, 또는 일본기준시각 JST)
전력	220V, 60Hz 전 지역(프랑스, 독일, 호주, 그리스, 터키와 동일한 타입)
국가 전화코드	+82
지역번호	부산 051(해외에서 전화할 때는 0빼고 51만 누름)

02 부산의 교통

가. 김해공항 : 총 10개국 26개 도시 주 628편의 정기직항 노선 운항

김해공항 홈페이지	http://www.airport.co.kr/mbs/gimhae
인천공항 홈페이지	http://www.airport.kr/
김포공항 홈페이지	http://www.airport.co.kr/mbs/gimpo

나. 선박

홈페이지: <http://www.busanpa.com/bpt/Main.do>

구분	이용 터미널	항로	연락처
국제여객	국제여객터미널	일본 시모노세키, 오사카, 후쿠오카, 대마도	ARS 1688-7677 051)400-1200, 1201
국내여객	연안여객터미널	제주도	051)469-5994

다. 기차

홈페이지(승차권 예매) <http://www.letskorail.com/>

문의 : 1544-7788

열차구분	이용구간	소요시간	금액
KTX	부산 ↔ 서울	약 2시간 30분	53,300원~57,300원
새마을호	부산 ↔ 서울	약 4시간 40분	40,700원~42,600원

라. 시외버스

1) 시외버스 정류장

- 부산 종합버스터미널(노포동 터미널) http://www.bxt.co.kr/express_bus.html
- 부산 서부버스터미널(사상 터미널) <http://www.busantr.com/>

2) 이용요금

이용 터미널	도착지	소요시간	금액
서부버스터미널	서울남부	4시간~5시간	24,600원(시외버스 우등)
종합버스터미널	동서울	4시간~5시간	34,300원(고속버스 우등)
서부버스터미널	서울경부	4시간~5시간	34,000원(고속버스 우등)

※ 상기금액은 이용구간, 요일, 시간대에 따라 금액이 다름

3) 승차원 예매

- 고속버스 : <http://www.kobus.co.kr/web/main/index.jsp>
- 시외버스 : <https://www.bustago.or.kr/newweb/kr/index.do>

마. 부산의 대중교통

현금보다 충전식 교통카드를 이용하면 할인을 받을 수 있고 환승 시에도 편리

환승이란?

먼저 탄 교통수단에서 같은 교통수단 또는 다른 교통수단으로 갈아탈 경우 2회에 한해 요금할인 적용. 단, 동일 노선으로 다시 타거나, 하차 후 30분이 초과하면 환승할인을 받을 수 없음

〈환승 할인적용 예〉

- 일반버스(1,200원) → 일반버스(1,200원) : 1,200원 + 0원 = 1,200원 (1,200원 할인)
- 일반버스(1,200원) → 지하철 1구간 (1,200원) : 1,200원 + 0원 = 1,200원 (1,200원 할인)
- 지하철 1구간(1,200원) → 동아순환버스(1,010원) : 1,200원 + 0원 = 1,200원 (1,010원 할인)

1) 버스

- 이용요금: 이용구간과 상관없이 1회 승차요금 동일

구분	교통카드	현금
일반버스	1,200원	1,300원
좌석버스	1,700원	1,800원

- 노선조회: <http://bus.busan.go.kr/>

2) 지하철

- 이용요금

구분	교통카드	종이승차권
1구간	1,200원	1,300원
2구간	1,400원	1,500원

- 노선

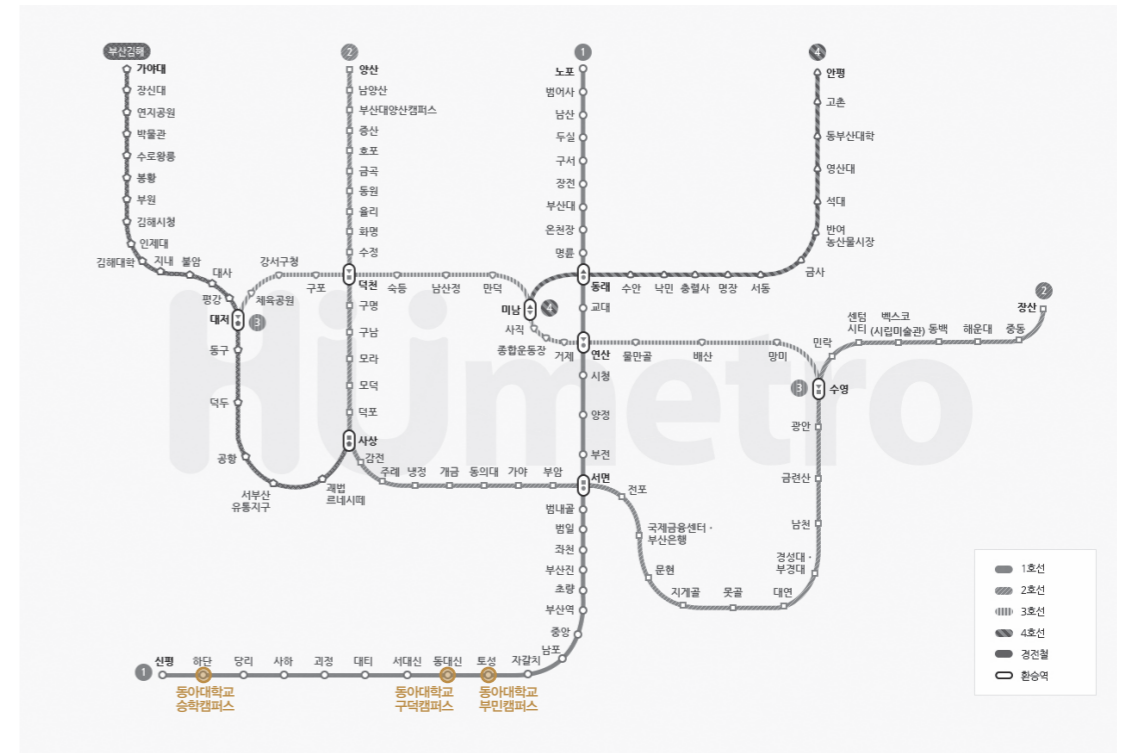

3) 택시

- 일반택시 : 기본요금 2km에 2,800원 (공항→동아대 부민캠퍼스: 약15,000원)
- 콜택시 : 추가요금 없음, 요금은 기본택시와 동일, 등대콜 051)600-1000



03 부산관광정보

부산시 문화관광 홈페이지 : <http://tour.busan.go.kr/>

부산의 대표축제

축제명	내용	시기	장소	홈페이지
부산항축제	부산항을 알리기 위한 퍼레이드, 승선체험, 부산항 투어 등 실시	5월말	영도 일대	www.pusanportfestival.kr
부산국제영화제	아시아 최대 영화제 다양한 영화상영, 아시아 스타 초청 행사 및 이벤트 개최	10월초	해운대, 남포동 일대	www.biff.kr
부산바다축제	6개의 해수욕장에서 펼쳐지는 다양한 행사 개최	8월초	바닷가 일대	www.seafestival.co.kr
부산불꽃축제	광안대교를 배경으로 하는 첨단 멀티불꽃쇼	10월말	광안리 해수욕장	www.bff.or.kr
부산 국제락페스티벌	국내외 록밴드 초청 열정적인 락음악 축제의 장	8월초	삼락생태공원	www.rockfestival.co.kr
부산 국제모터쇼	세계명차 모터쇼	6월	BEXCO	www.bimos.co.kr
부산 비엔날레	세계적인 미술품 전시행사	9월-10월	부산일대	www.busanbiennale.org
해맞이 축제	새해맞이 축제 다대포 해넘이, 용두산 공원 시민의 종타중, 해운대 해맞이	12.31- 1.1	용두산공원, 해운대해수욕장 일대	www.festival.busan.kr
자갈치 축제	자갈치 시장을 알리는 한국 최대 수산물 축제	10월	자갈치	www.ijagalchi.kr
크리스마스 트리문화축제	화려한 일루미네이션 및 다양한 공연 및 이벤트 개최	12월-1월	남포동광복로 일대	http://bctf.kr/

04 부산의 물가정보

구분	내용
식비	월 약 300,000원 - 동아대학교 학생식당 한끼 식사비 : 2,000원 ~ 2,500원 - 동아대학교 인근 식당 한끼 식사비 : 5,000원 ~ 10,000원
자취방 월세	월 약 300,000원~500,000원 (보증금 3,000,000원~5,000,000원)
휴대폰 요금	단말기 할부금 없을 시 약 50,000원 달러 내외(요금제에 따라 상이)

참고) 부산물가정보망 <http://mulga.busan.go.kr>



APPENDIX

2017 외국인 유학생을 위한 대학생활안내

부록1)

각 학과(부) 사무실 전화번호

승학캠퍼스			
철학과	200-7006	토목공학과	200-7620
윤리문화학과	200-7138	도시계획학과	200-7662
사학과	200-7060	조경학과	200-7571
고고미술사학과	200-7151	환경공학과	200-7674
국어국문학과	200-7019	에너지·자원공학과	200-7763
문예창작학과	200-7169	전자공학과	200-7701
영어영문학과	200-7036	컴퓨터공학과	200-7776
독어독문학과	200-7091	전기공학과	200-7732
프랑스문화학과	200-7117	건축공학과	200-7606
중어중문학과	200-7128	기계공학과	200-7659
교육학과	200-7074	산업경영공학과	200-7686
아동가족학과	200-7306	화학공학과	200-7717
수학과	200-7206	신소재공학과	200-7747
신소재물리학과	200-7221	유기재료고분자공학과	200-7539
화학과	200-7240	건축학과(5년제)	200-7618
생명과학과	200-7260	산업디자인학과	200-7980
식품영양학과	200-7317	패션디자인학과	200-7328
유전공학과	200-7590	체육학과	200-7806
분자생명공학과	200-7598	스포츠지도학과	200-7829
응용생물공학과	200-7595	생활체육학과	200-7839
생명공학과	200-7596	경찰경호학과	200-7853
의약생명공학과	200-7561	태권도학과	200-7856
구덕캠퍼스			
미술학과	200-1720	실용음악학과	240-2683
공예학과	200-1730	의예과	240-2944
섬유미술학과	240-2849	의학과	240-2796
음악학과	240-2827	간호학과	240-2947
부민캠퍼스			
정치외교학과	200-8605	국제무역학과	200-7436
행정학과	200-8628	경영정보학과	200-7463
사회학과	200-8638	석당인재학부	200-8590
사회복지학과	200-8666	국제학부	200-8705
신문방송학과	200-8645	국제학전공	200-8740
경제학과	200-8615	중국학전공	200-8727
금융학과	200-8661	일본학전공	200-8707
경영학과	200-7406	GLP연계전공	200-8687
국제관광학과	200-7426		

부록2)

캠퍼스 지도

부민캠퍼스

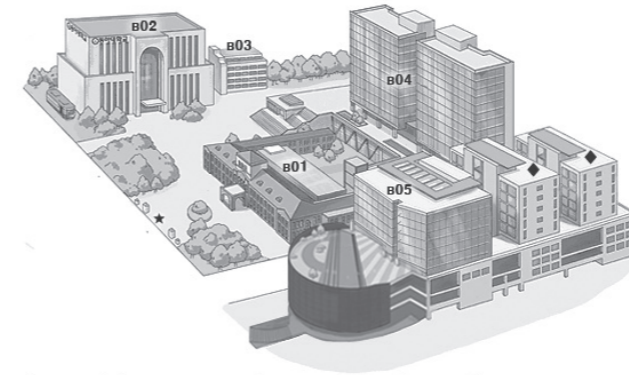

- B01 박물관
- B02 법학전문대학
- B03 평생교육원
- B04 종합강의동
- B05 국제관
- ◆ 한림생활관 부민관
- ★ 정문

승학캠퍼스

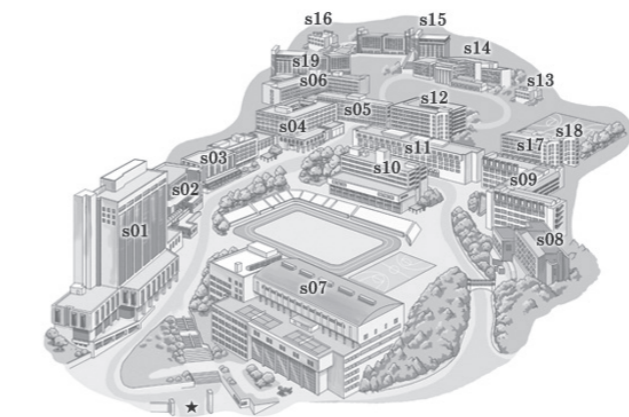

- S01 대학본부 및 인문과학대학
- S02 학생회관
- S03 공과대학 1호관
- S04 공과대학 2호관
- S05 공과대학 3호관
- S06 산학협력관
- S07 예술체육대학
- S08 교수회관
- S09 생명자원과학대학 및 건강과학대학
- S10 한림도서관
- S11 자연과학대학
- S12 공과대학 4호관
- S13 창업관
- S14 산학연구관
- S15 한림생활관
- S16 학군단
- S17 예술대학
- S18 예술대학 실습동
- S19 한림생활관 승학관
- ★ 정문

